



Tu espacio para ser

# La casa

debe ser el estuche  
de la vida, la máquina de

# la felicidad.

> Le Corbusier

ETRE es el proyecto de usos mixtos de ZDA, en el nuevo centro financiero y social de la CDMX.





# Ubicación

Lago Mask 229

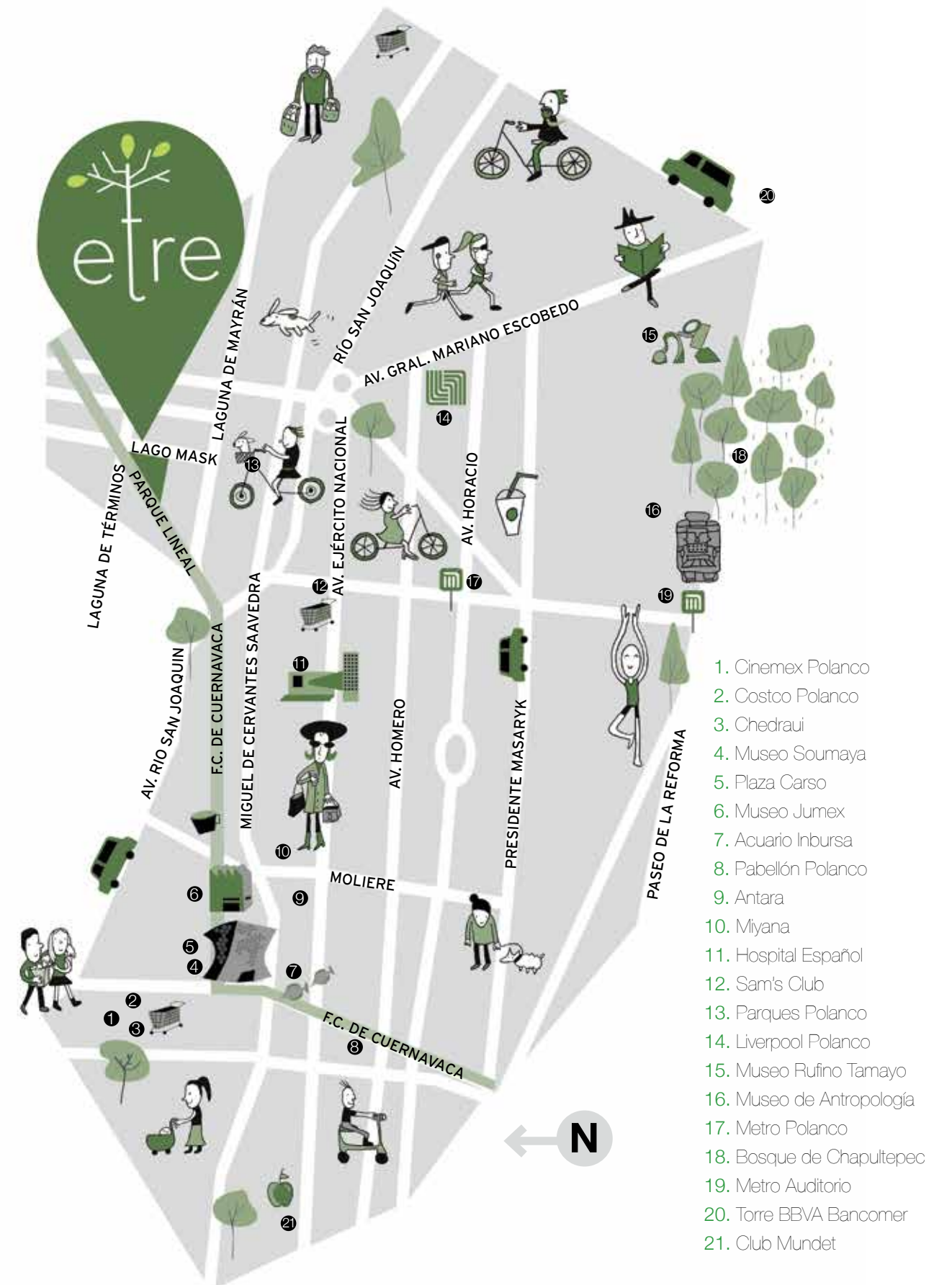
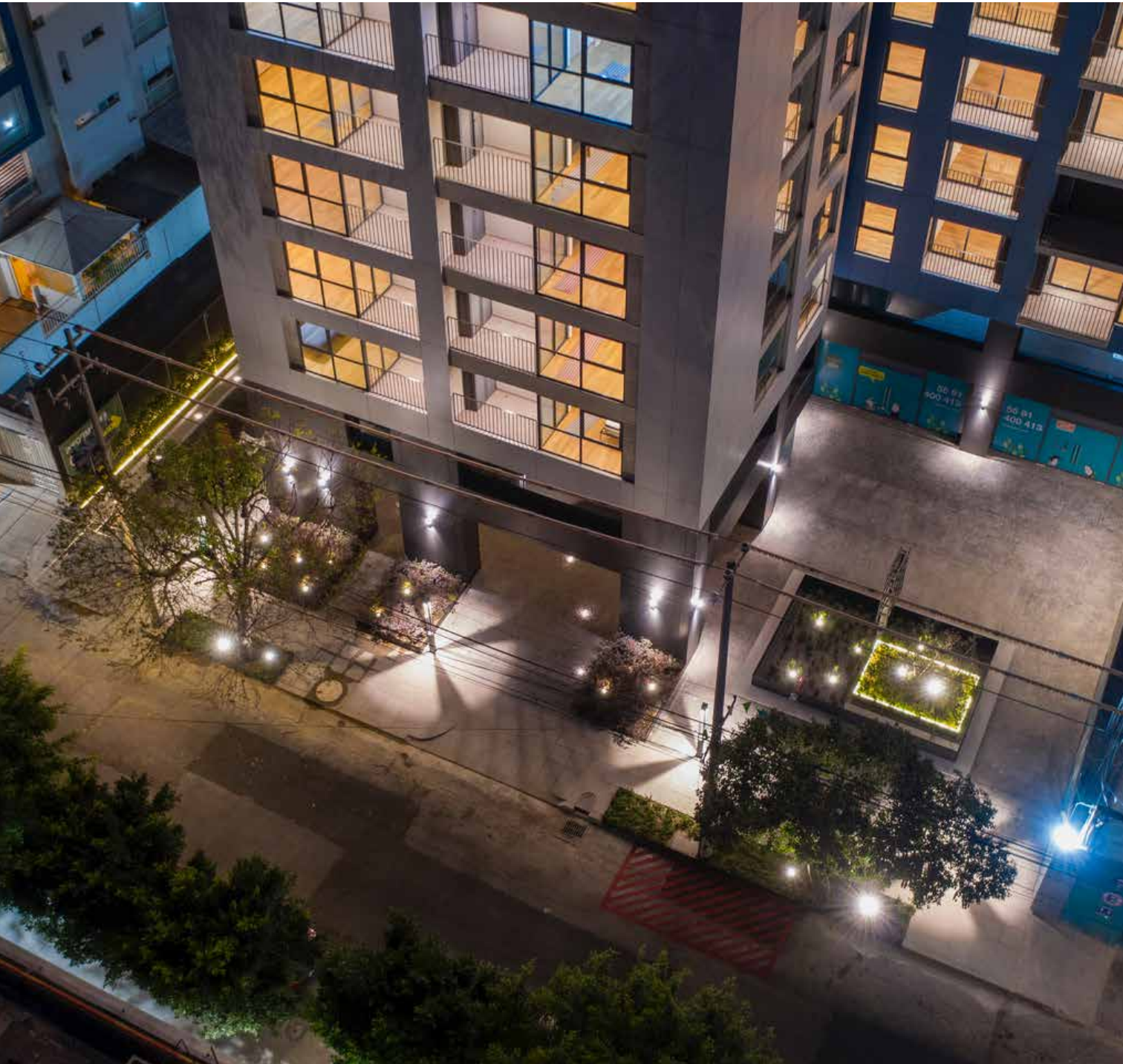



## Tu espacio

Departamentos rigurosamente

# diseñados

para lograr el mejor aprovechamiento del

# espacio.

Departamentos con:

- 1, 2 y 3 recámaras
- 1 ó 2 cajones de estacionamiento
- Terrazas y balcones
- Acabados cuidadosamente seleccionados

Interiorismo por VGZ(a)





# Equipamiento y socios comerciales

Equipamiento elegido para aportar el mayor valor agregado y el menor costo de mantenimiento.

Las especificaciones que se desprenden de las representaciones gráficas, no deben considerarse como las ofertadas por la parte vendedora. Para las especificaciones adecuadas por favor remitirse a los documentos de compraventa. Todas las dimensiones son aproximadas. Plantas y planos sujetos a cambios sin previo aviso.

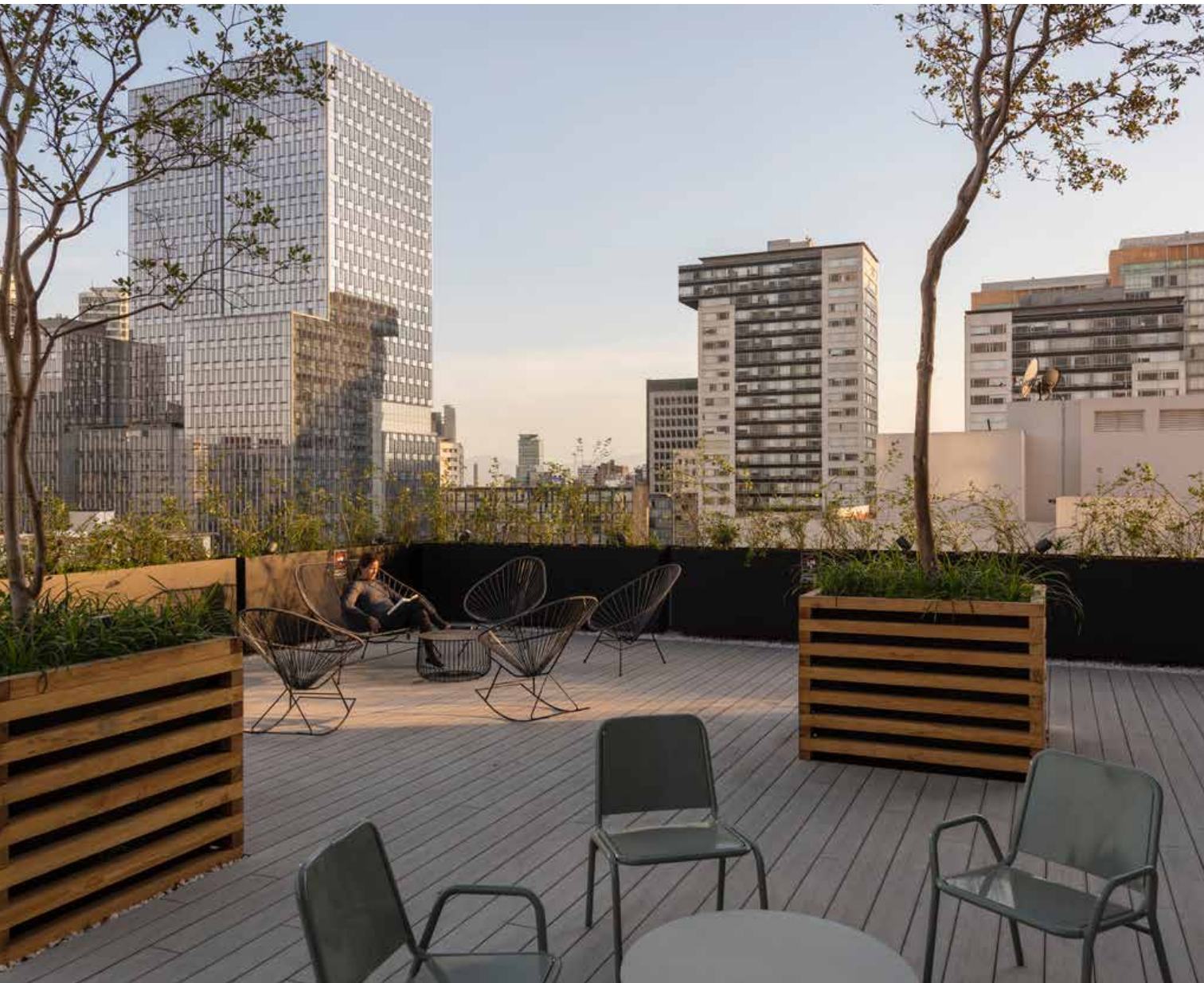

Un proyecto amigable para:

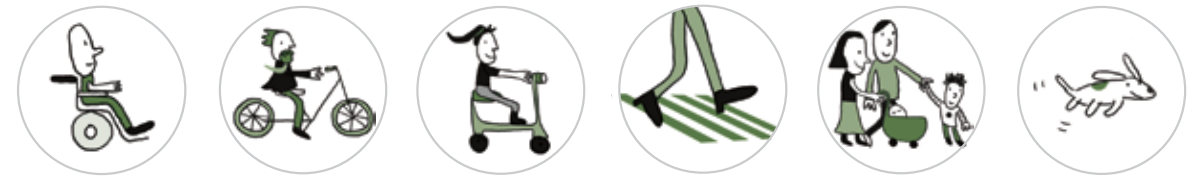

- Motor lobby
- Valet parking para bicicletas
- Recepción
- Doble control de seguridad
- Salón de usos múltiples
- Área de juegos infantiles
- Lockers
- Terraza con asadores
- Bodegas
- Cajones para bici
- Cajones para moto
- econduce
- ★ Área de co working y business center
- ★ Hospital de bicicletas
- ★ Tienda de conveniencia
- ★ Gimnasio
- ★ Cafetería
- ★ Tienda, estética y pensión para mascotas



★ Socios comerciales



# Áreas de servicio

- Vigilancia
- 4 elevadores
- Estacionamiento de visitas
- Chute de basura (orgánico / inorgánico)
- Planta de emergencia
- Sistema de tratamiento de aguas
- 2 escaleras de servicio
- Instalaciones contra incendio



## Sustentabilidad\* CERTIFICADO

Un concepto urbano que procura al peatón, al ciclista y las energías limpias.

- Usos mixtos
- Pet friendly
- Bike friendly
- Energías limpias y renovables



\* Edificación apegada al Programa de Certificación de Edificaciones Sustentables para la CDMX PCES

etrepolanco.com

01 8000 VENTAS

info@zda.com.mx

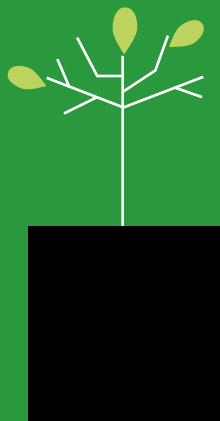

Lago Mask 229,  
Nuevo Polanco.  
Miguel Hidalgo



Impreso en papel certificado por el FSC  
[www.fsc.org](http://www.fsc.org)